

01 PLANTA VESTIÁRIO MASCULINO
Escala: 1 : 25

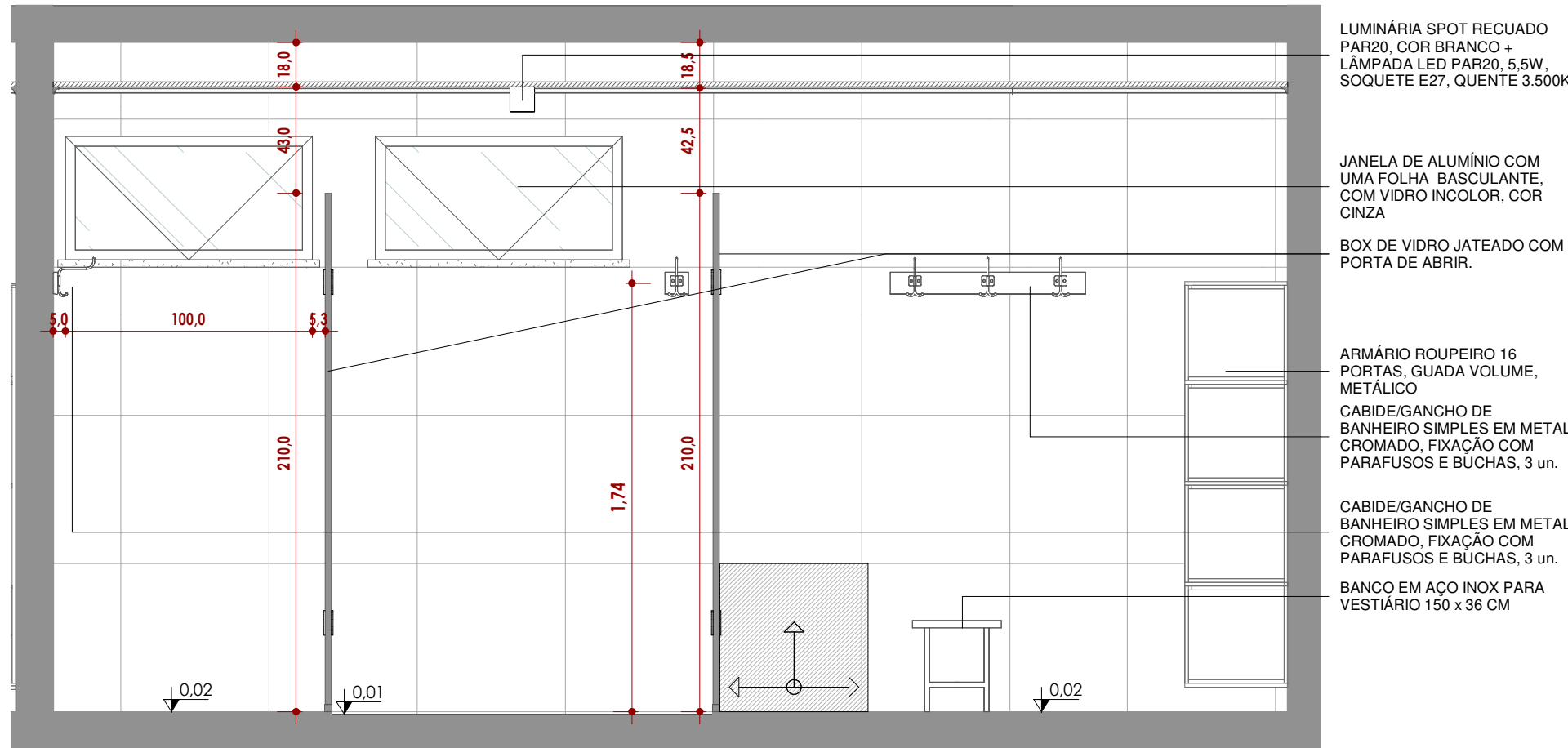

02 U
Escala: 1 : 25

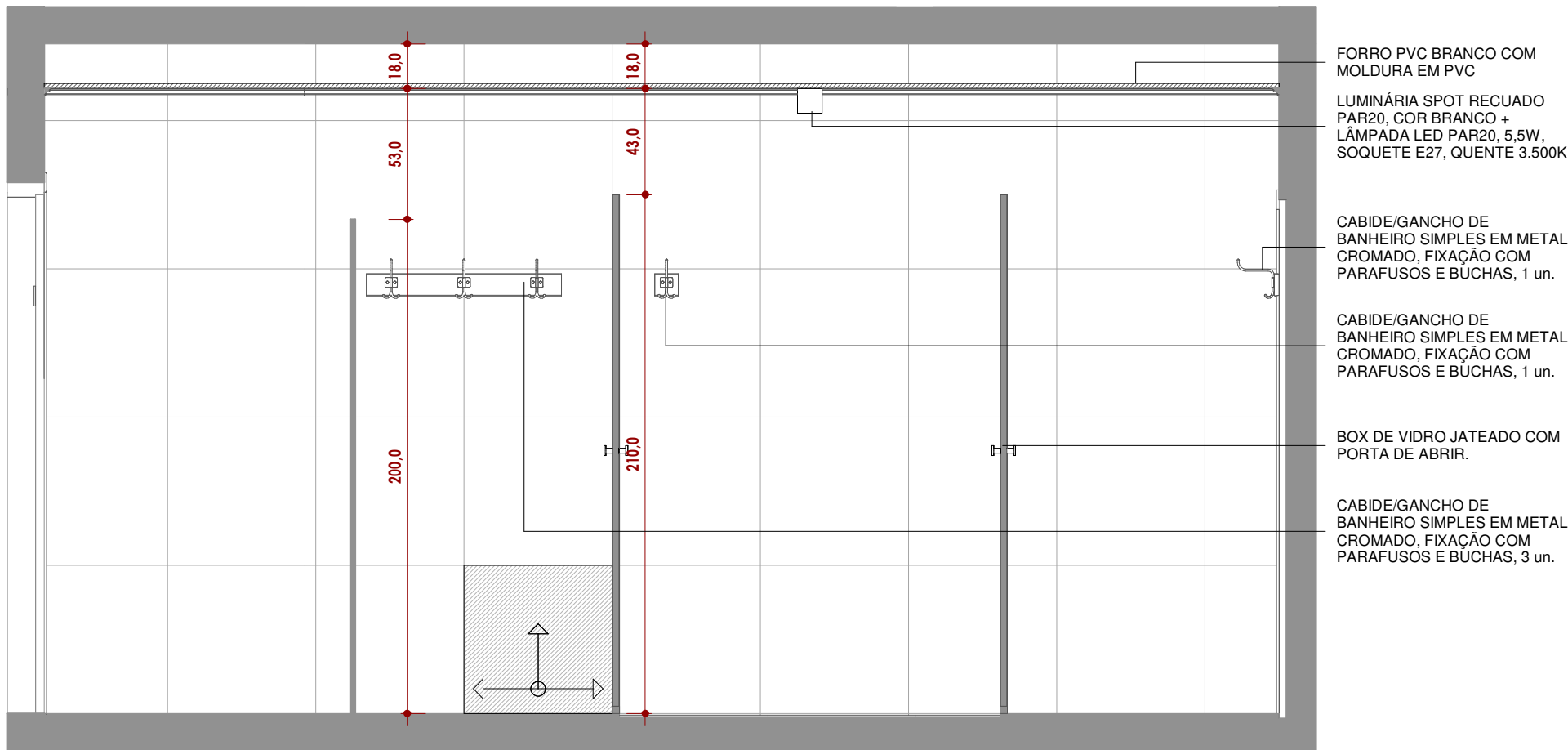

04 W
Escala: 1 : 25

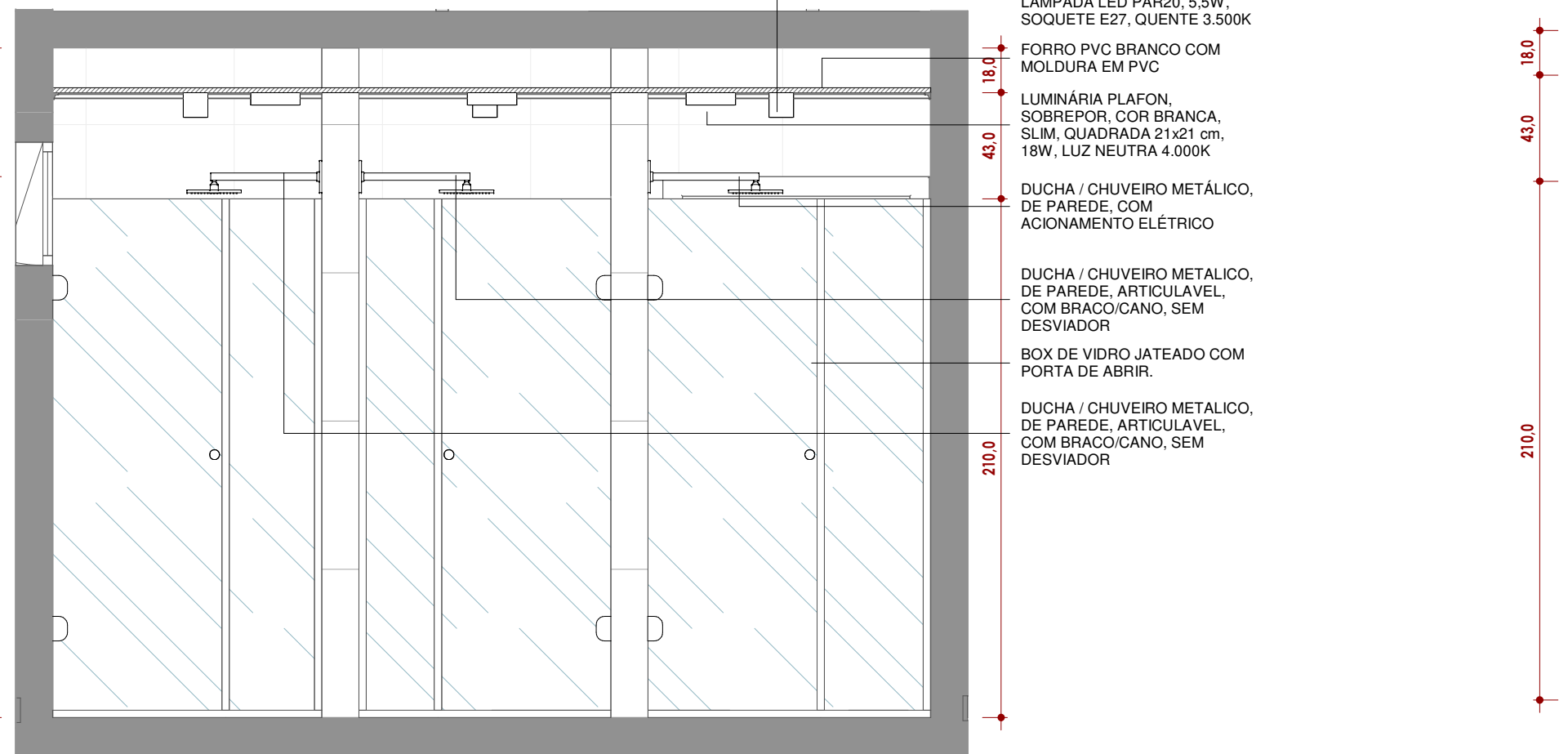

06 Z
Escala: 1 : 25

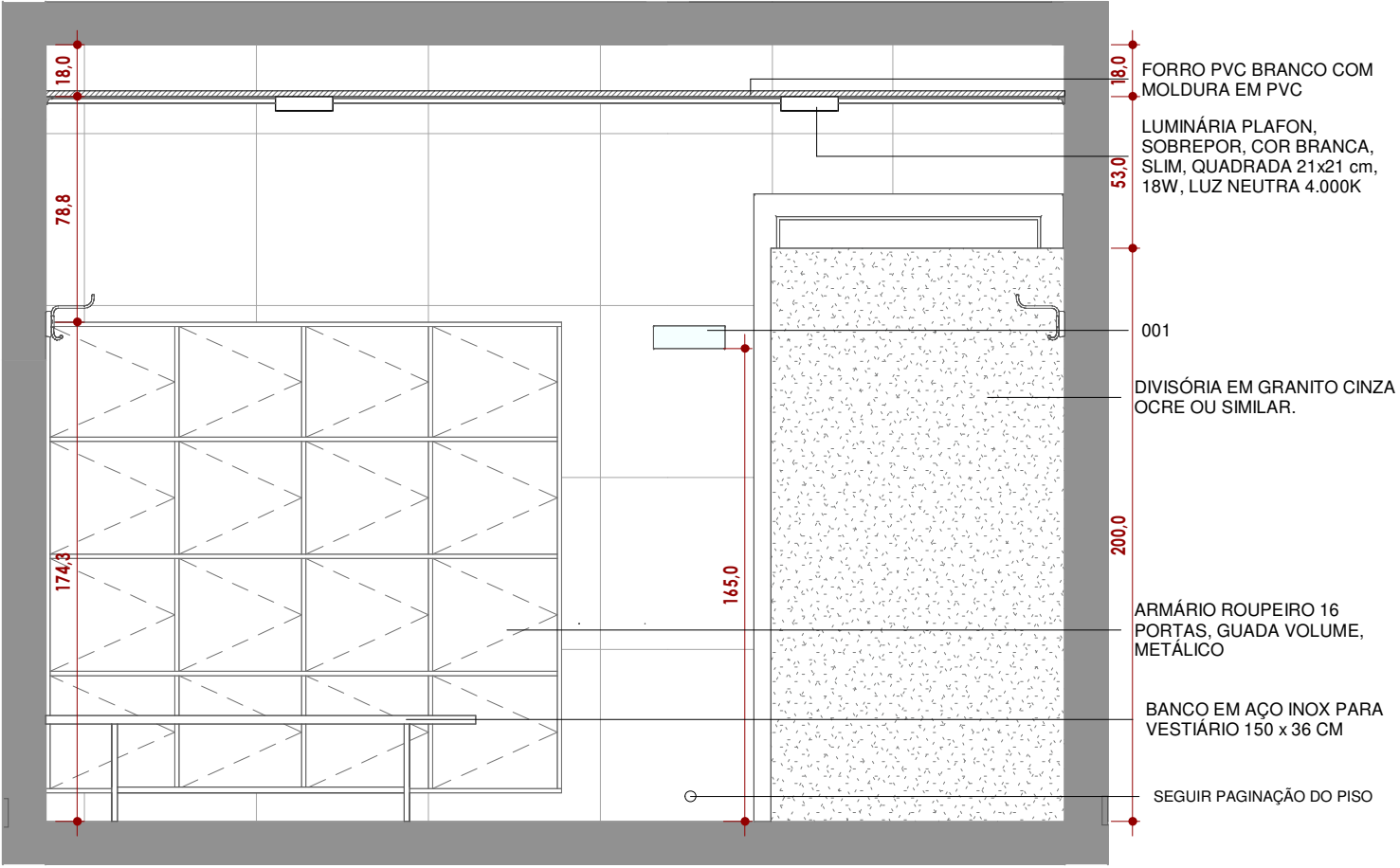

03 V
Escala: 1 : 25

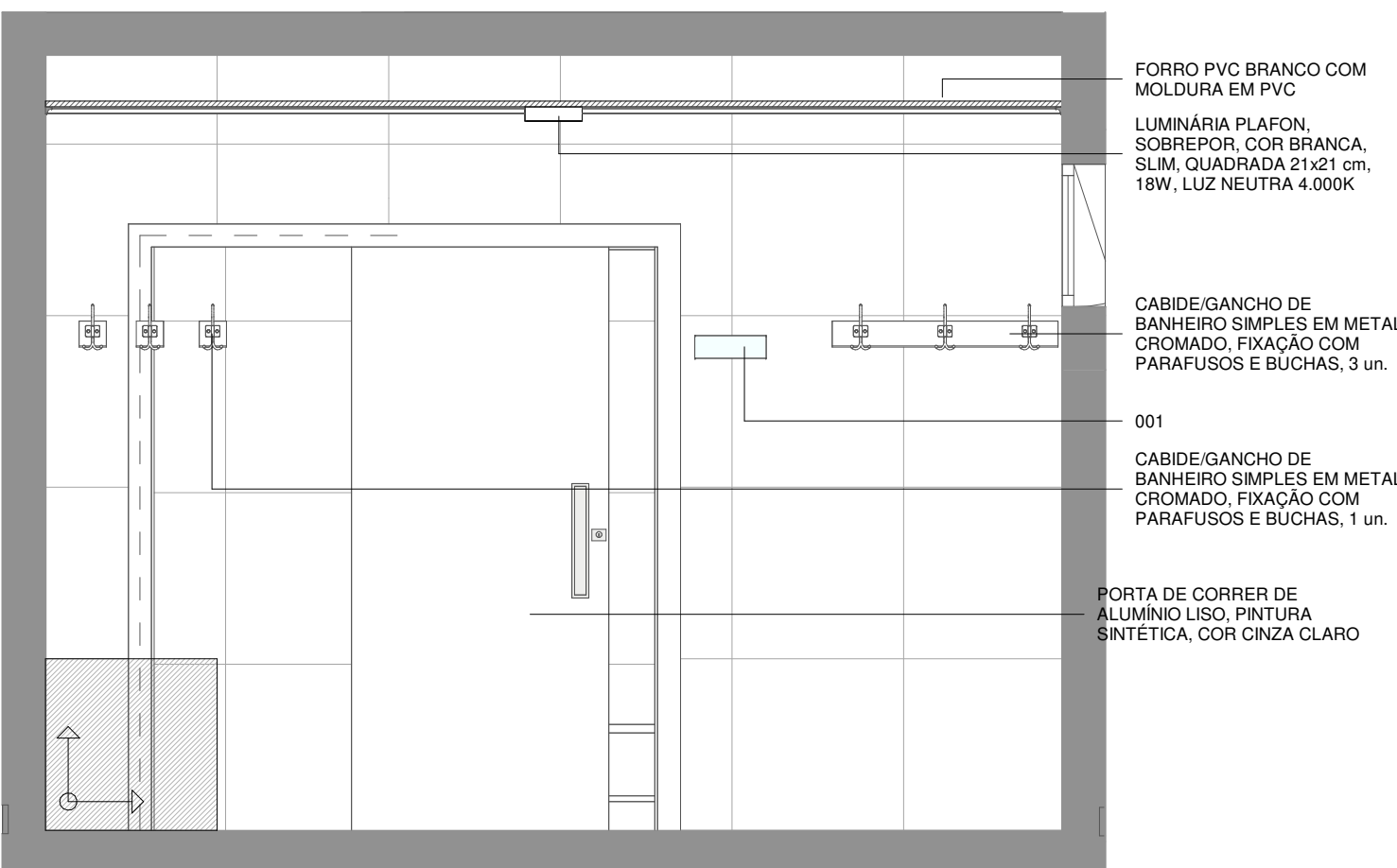

05 X
Escala: 1 : 25

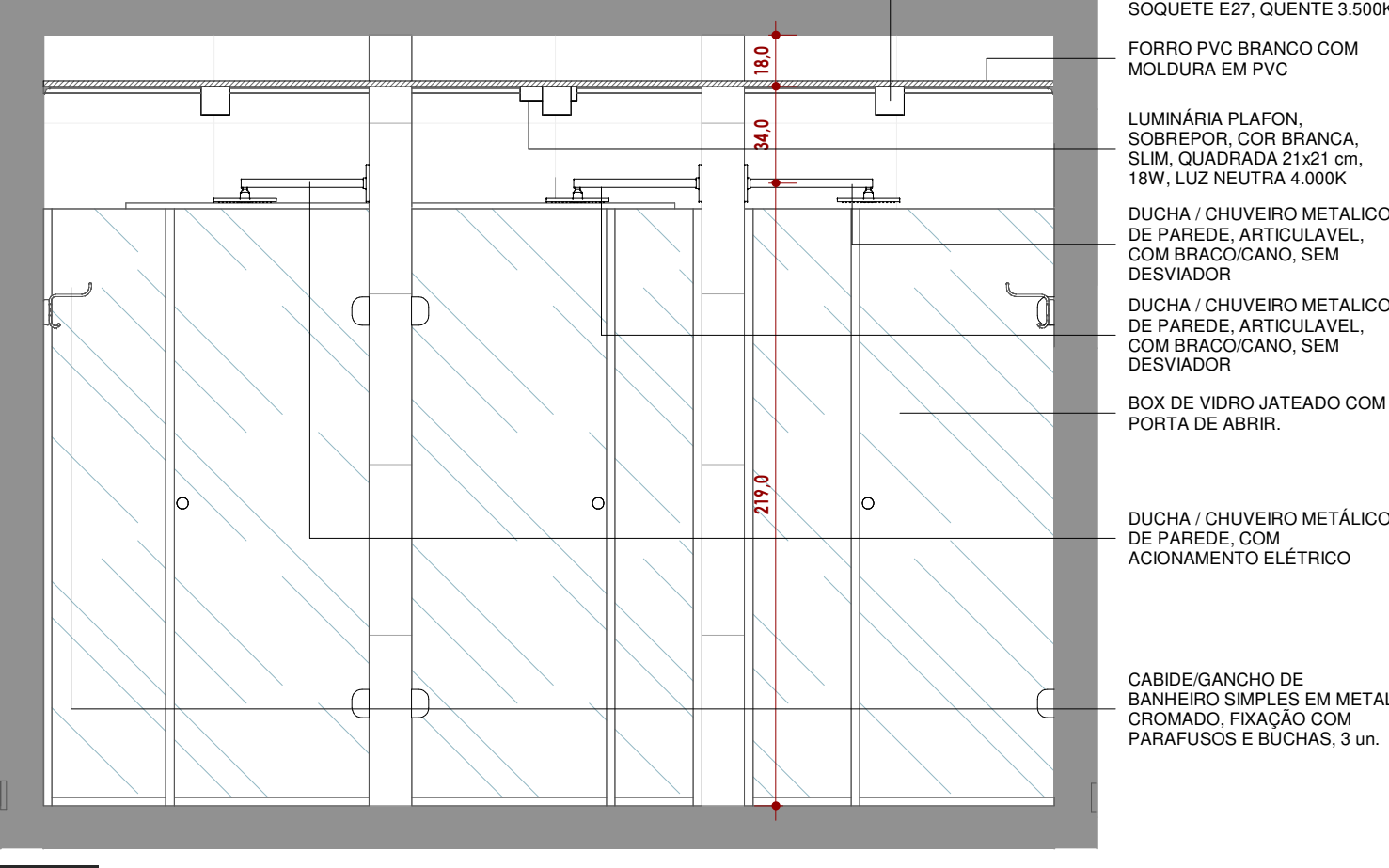

07 Y
Escala: 1 : 25

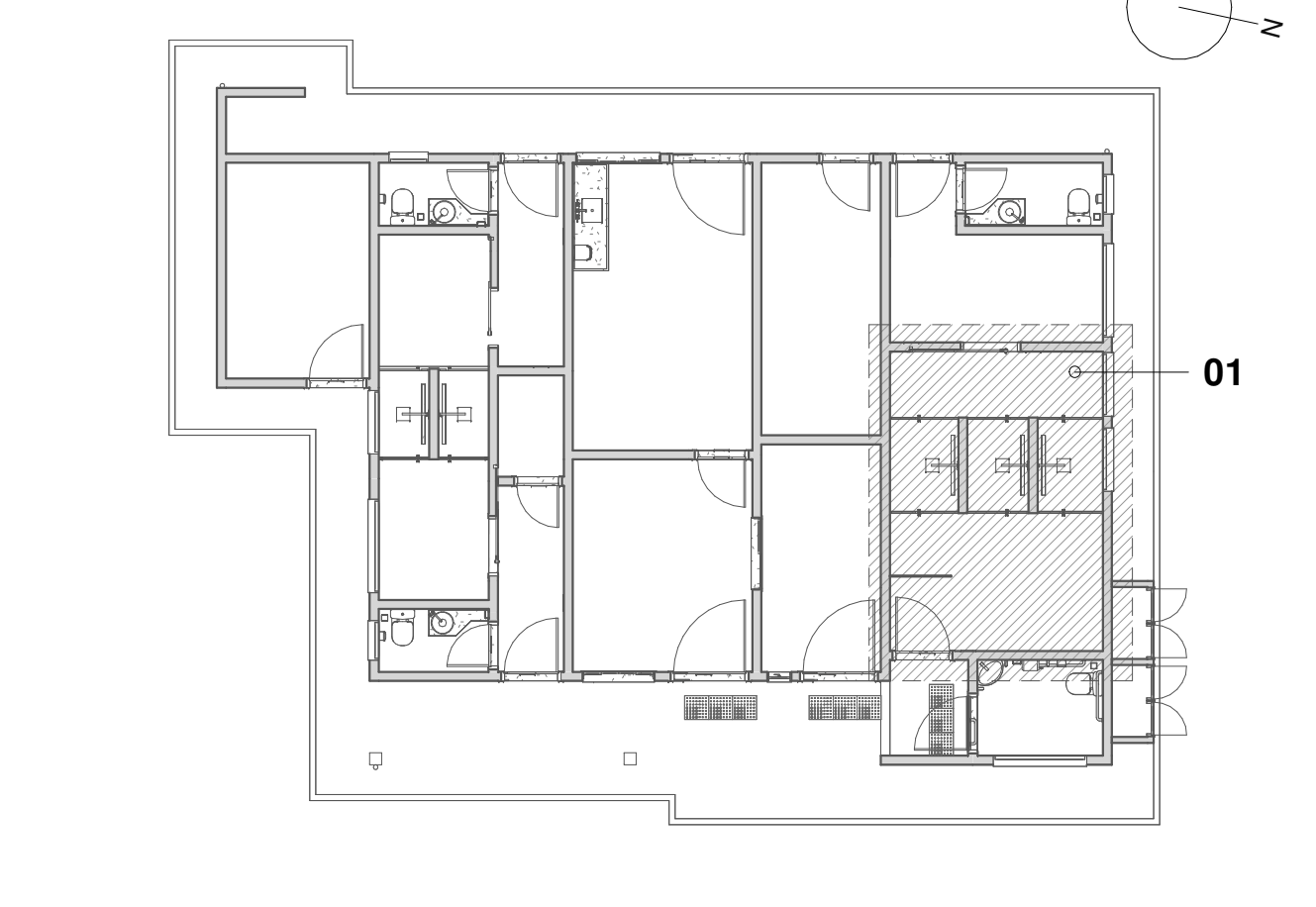

00 PLANTA CHAVE
Escala: 1 : 125

QUANTIDADE A CONSTRUIR - MOBILIÁRIO ÁREAS MOLHADAS

| DESCRIÇÃO | QTDE. |
|---|-------|
| ARMÁRIO ROUPEIRO 16 PORTAS, GUADA VOLUME, METÁLICO, DIMENSÕES MÁXIMAS 1,80 x 1,75 M L x A | 4 |
| BANCO EM AÇO INOX PARA VESTIÁRIO 100 x 36 CM | 3 |
| BANCO EM AÇO INOX PARA VESTIÁRIO 150 x 36 CM | 1 |
| CABIDE/GANCHO DE BANHEIRO SIMPLES EM METAL CROMADO, FIXAÇÃO COM PARAFUSOS E BUCHAS, 3 un. | 8 |
| CABIDE/GANCHO DE BANHEIRO SIMPLES EM METAL CROMADO, FIXAÇÃO COM PARAFUSOS E BUCHAS, 3 un. | 6 |
| GABINETE PARA BANCADA DA PIA SUSPENSO, COR FREIJÓ OU SIMILAR 1,80 x 0,82 M L x A | 1 |
| LIXEIRA PARA ROUPAS DESCARTÁVEIS, 30L | 2 |
| PRATELEIRA COM SUPORTE INVISÍVEL EM CHAPA DE MDF, COR FEIJÓ OU SIMILAR, 1,80 x 0,45 M C x L | 1 |

ÍNDICE DE FOLHAS

| PRANCHA | DESCRIÇÃO |
|----------|--|
| PE-01/14 | PLANTAS DE SITUAÇÃO E IMPLANTAÇÃO |
| PE-02/14 | DEMOLIR/CONSTRUIR |
| PE-03/14 | PLANTA TÉCNICA |
| PE-04/14 | CORTES |
| PE-05/14 | PLANTAS E DETALHAMENTO DE COBERTURA |
| PE-06/14 | FACHADAS |
| PE-07/14 | PLANTA DE FORRO E ILUMINAÇÃO |
| PE-08/14 | PLANTA DE PAGINAÇÃO DE PISO |
| PE-09/14 | DETALHAMENTO ÁREAS MOLHADAS W.C., W.C. FEMININO E W.C. MASCULINO |
| PE-10/14 | DETALHAMENTO ÁREAS MOLHADAS, W.C. PCD E COZINHA |
| PE-11/14 | DETALHAMENTO ÁREAS MOLHADAS, VESTIÁRIO MASCULINO |
| PE-12/14 | DETALHAMENTO ÁREAS MOLHADAS, VESTIÁRIO FEMININO |
| PE-13/14 | ACESSIBILIDADE E COMUNICAÇÃO VISUAL |
| PE-14/14 | DETALHAMENTO BOX |

| | |
|---|----------------------|
| ORGÃOS PÚBLICOS: | |
|  | |
| RUPP ENGENHARIA E ARQUITETURA CNPJ 45.385.131/0001-72 FONE (49) 9.9177-9340 | |
| NOME DA OBRA: EMPRESA BRASILEIRA DE PESQUISA AGROPECUÁRIA - EMBRAPA | |
| ENDEREÇO: BR-153, KM 110, VILA TAMANDUÁ, CONCÓRDIA/SC | |
| PROJETO ARQUITETÔNICO | |
| DESCRIÇÃO: DETALHAMENTO ÁREAS MOLHADAS, VESTIÁRIO MASCULINO | |
| EDUARDO J. B. RUPP CREA/SC: 140616-4 | |
| EMPRESA BRASILEIRA DE PESQUISA AGROPECUÁRIA CNPJ: 00.348.003/0001-10 | |
| REVISÃO: REV.002 | ESCALA: INDICADA |
| DATA: AGOSTO/2024 | PRANCHA: PE-11/14 |